whatcom county library system

Caja de Actividades Preescolares

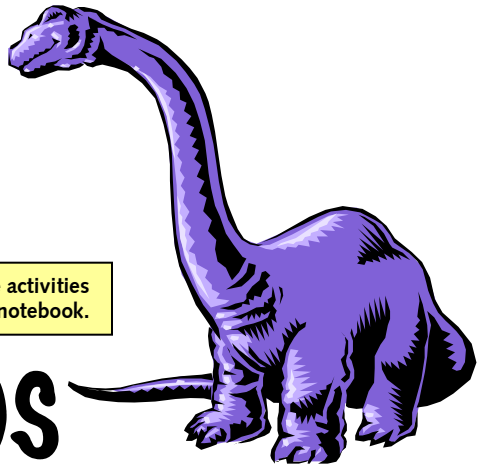

LOS DINOSAURIOS

FOR YOU: a copy of these activities is available in back of this notebook.

Bienvenidos a la caja sobre los dinosaurios. El programa está dirigido a niños de 2 a 5 años, pero también hemos incluido un libro para bebés. Puede leer estos libros a los niños, y hay actividades, juegos para los dedos, y guías para ayudarles a los maestros. Mire la hoja de información dentro de este cuaderno. ¡Diviértase!

CONTENIDO DE LA CAJA

LIBROS

¡Dinosaurio ruge!
Paul Stickland
Destello el dinosaurio
Marcus Pfister
Danielito y el dinosaurio (libro con CD)
Syd Hoff
Los dinosaurios
Rosie Heywood
El dinosaurio que vivía en mi jardin
B. G. Hennessy
¿Cómo dan las buenas noches los dinosaurios?
Jane Yolen
Mi visita a los dinosaurios
Aliki
Este no es mi dinosaurio
Fiona Watt

DVD

La tierra antes de tiempo
The Land Before Time

JUGUETES

Imanes de dinosaurios (20 piezas)

RECURSOS PARA ADULTOS

Dinosaurios
Rachel Firth

CUADERNO DE ACTIVIDADES

Actividades Relacionadas

-Diversión y Juegos

FÓSILES DE PLASTILINA*

Usando plastilina y tapas de cajas de plástico ponga un poco de la plastilina encima de una tapa y pídeles a los niños suavizar la plastilina hasta el borde. Después ellos deben escojer de unas cosas que usted ha coleccionado:

- dinosaurios pequeños de plástico
- piedras chiquitas
- ramitas
- hojas
- bloques pequeños

Los niños suavemente aprietan las cosas en la plastilina y las sacan. ¡Mire las marcas que dejan! Otros niños deben encontrar la cosa que dejó la marca específica.

¡NO QUEREMOS DINOSAURIOS EN NUESTRA CASA!**

Después de leer Danny y el dinosaurio, muestre un cuadro de un Tiranosaurio Rex y hable de esto: ¿Se puede encajar en una casa? ¿En el jardín? Con cinta adhesiva o tiza marque la dimensión de éste dinosaurio (43 pies).¿Cuántos niños pueden acostarse dentro de las marcas?¡Pruébelo!

PLASTILINA*
Pruebe este tipo de plastilina hecha en casa y goce horas de diversión con su(s) hijo(s). Puede hacerlo cualquier color añadiendo color de comida o un poco de pintura tempera.

3 tazas medidas de harina
1/2 taza de sal
1/2 taza de aceite
1 1/2 tazas de agua caliente

Mezcle la harina y la sal. Añada agua y aceite hasta que esté suave.

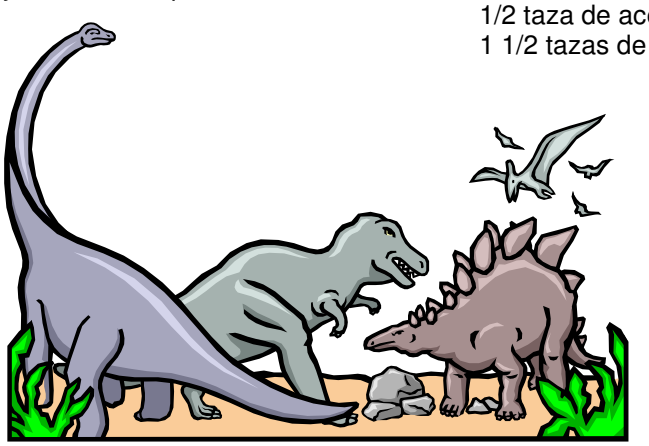

*Actividades son de Early Childhood Office de la Biblioteca pública de Seattle
** Con permiso de la Biblioteca pública del Condado de King

UN DINOSAURIO SE BALANCEABA

Esta canción y baile viene de “Los Elefantes” del sitio de la Internet: Juegos Y Canciones Para Los Niños. Se usa dinosaurios en vez de elefantes.

Cuando cante la primera estrofa, un niño baila como si estuviera en la tela de una araña, moviéndose los brazos y balanceándose. Cuando cante "dos dinosaurios", otro niño acompaña el primero, bailando y balanceándose. Continuamos hasta que cinco niños estén bailando. Todos disfrutan de esta canción y todos quieren participar. También se puede poner en la pared una red para pescar que ellos pueden hacer creer que es una tela. Se puede encontrar "Los Elefantes" en el CD "De Colores" por José Luis Orozco. Su libro tiene la letra y la música escrita.

Un dinosaurio se balanceaba
sobre la tela de una araña
Como veía que resistía
Fue a llamar a otro dinosaurio

Dos dinosaurios se balanceaban
sobre la tela de una araña
Como veían que resistía
Fueron a llamar a otro dinosaurio

Tres…
Cuatro…
Cinco…
El fin.

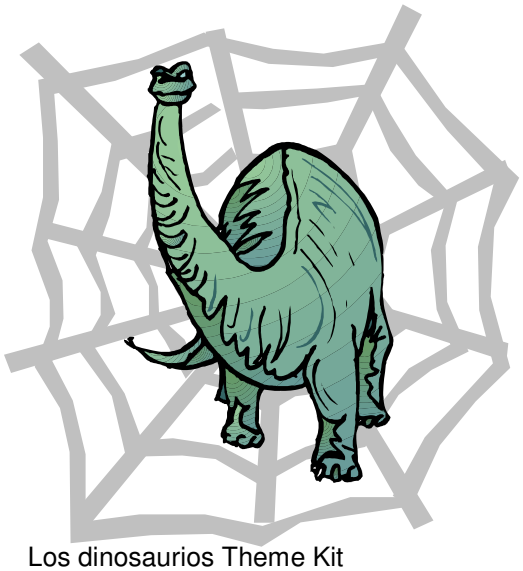

Los dinosaurios Theme Kit

-Juegos de Dedos y Rimas de Acción-

LOS DINOSAURIOS

Vivieron los dinosaurios
Cuando empezó la vida en la tierra
hace mucho tiempo
Unos eran altos — *(Estirar las manos hacia arriba.)*
Unos eran chiquitos — *(Agacharse muy bajo.)*

A algunos les gustaba el agua — *(Hacer movimiento de nadar)*
A algunas les gustaba la tierra — *(Patear los pies)*
Pterodactilos tenían alas correosos — *(Batir los brazos)*
Apatosaurios tenían un cuello largo — *(Poner las manos en la mandíbula, palmas arriba como extender el cuello)*

¡Y el dinosaurio peor
era el Tiranosaurio Rex! — *(Poner los pies separados, manos como garras, gruñir con ceño fruncido.)*

DINOSAURIOS

Dinosaurios pateaban — *(Patear los pies)*
Ellos rugían y gemían — *(Rugir.)*
Pero ahorita están callados — *(Poner un dedo a los labios.)*
y tranquilos
Porque se convirtieron en piedra. — (Sentarse)

DINOSAURIO, DINOSAURIO

Esta actividad se basa en un canto viejo para comba/cuerda de saltar que se llama “Teddybear.” Siga las instrucciones.

Dinosaurio, dinosaurio, de la vuelta. — *(Darse la vuelta dos veces.)*
Dinosaurio, dinosaurio, toca la tierra — *(Doblar las rodillas y tocar el suelo)*

Dinosaurio, dinosaurio
¡Ruge de voz alta! — (Rugir de voz alta, tres veces)
Dinosaurio, dinosaurio
¡Cierra la puerta! — *(Poner las manos en las mejillas con miedo. Gritar las palabras. Simular de cerrar la puerta de golpe / con fuerza.)*

ME GUSTAN LOS DINOSAURIOS

by Nancy F. Newman. Se usa la melodía del “The Bear Went Over the Mountain.”

Me gustan los dinosaurios
Con dientes grandes y fuertes
Con garras muy afiladas
Con cola y cuello muy largos
(Repetir)
Me gustan los dinosaurios
Gigantes, veloces
Que rugen muy alto.
¡GRRRR!

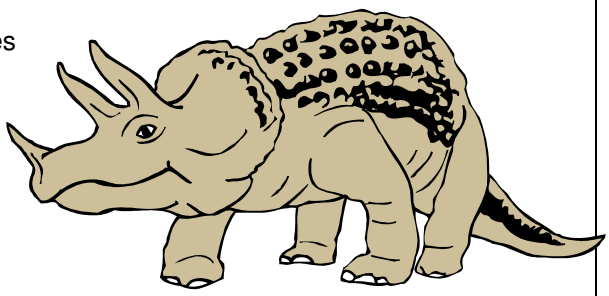

¿Preguntas o Sugerencias?
Llame al Youth Services Dept.
al (360) 384-3150 ext. 255

Cómo nos puede ayudar

- Use las cajas y devuélvelas puntualmente.
- Inspeccione las cajas antes de traérnoslas.
- Devuélvelas dentro de una biblioteca abierta. No use la abertura.

whatcom county library system

Caja de Actividades Preescolares

LOS DINOSAURIOS

Dinosaurs

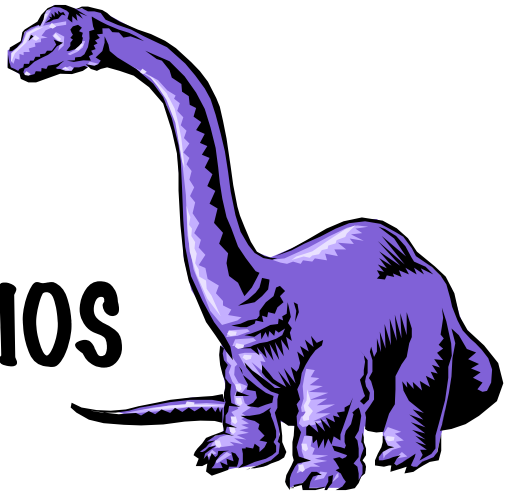

KIT CONTENTS

BOOKS

¡Dinosaurio ruge!
Paul Stickland
Destello el dinosaurio
Marcus Pfister
Danielito y el dinosaurio (Book with CD)
Syd Hoff
Los dinosaurios
Rosie Heywood
El dinosaurio que vivía en mi jardin
B. G. Hennessy
¿Cómo dan las buenas noches los dinosaurios?
Jane Yolen
Mi visita a los dinosaurios
Aliki
Este no es mi dinosaurio
Fiona Watt

DVD

La tierra antes de tiempo
The Land Before Time

TOYS

Imanes de dinosaurios (20 piezas)

ADULT RESOURCES

Dinosaurios
Rachel Firth

BEYOND THE KITS - STORYTIME HANDBOOK

Welcome to the *Dinosaurs* Spanish Theme Kit. Our target age group is 2 to 5 year olds but we have included at least one board book for babies to use. All these books read aloud well, and there are activities, finger plays, and teacher guides to help you. Also, take a look at the information sheet on the inside cover of this notebook. Enjoy!

Related Activities

FOR YOU: a copy of these activities is available in back of this notebook.

-Fun and Games-

FÓSILES DE PLASTILINA*
PLAYDOUGH FOSSILS *

Using playdough and lids from plastic containers, place a ball of playdough on a lid and ask the children to smooth it out to the edges. Then let them choose from a variety of items you have collected. Some ideas are:

-small plastic dinosaurs
-small stones
-twigs]
-leaves
-small blocks

The kids then gently press their item into the playdough and lift it out. Look at the impression it makes! Can others find the item they used to make the print?

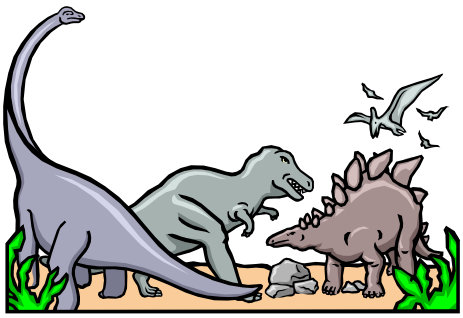

¡NO QUEREMOS DINOSAURIOS EN NUESTRA CASA!**
We Don't Want Dinosaurs in Our House **

After reading Danny and the Dinosaur, show a picture of a Tyrannosaurus Rex and talk about it. Would it fit into a house? The room you are in? In the yard? With masking tape or chalk, mark the length of a Tyrannosaurus Rex 43 feet long. Find out how many children can lay from head to toe inside the marks.

PLASTILINA
PLAYDOUGH *

Try this no-fail homemade playdough and enjoy hours of fun with your child. You can make the playdough any color by adding food coloring, or a small amount of tempura paint.

3 cups flour
½ cup salt
½ cup oil
1 ½ cups HOT water

Mix together flour and salt. Add water and oil. Mix until smooth.

*Actividades son de Early Childhood Office de la Biblioteca pública de Seattle
** Con permiso de la Biblioteca pública del Condado de King

UN DINOSAURIO SE BALANCEABA

The Spanish version of this song and dance come from “Los Elefantes “on the Internet site, *Juegos Y Canciones Para Los Niños.* We’re using dinosaurs in place of elephants.

When you sing the first verse one child comes up and dances as if he/she were on a spider web, moving her or his arms and swaying back and forth. When you sing 2 dinosaurios, another child joins the first, singing and swaying. Continue until five children are dancing. Everyone will love this song and they’ll all want to participate. You could also put a fishing net up on the wall next to where the children are dancing so they can pretend it’s a spider web.

This song is found on José Luis Orozco's CD "De Colores". The book also has the words and the written music.

One dinosaur went out to play
On a spider web one day.
He had such enormous fun,
He asked another dinosaur to come.

Two dinosaurs went out to play
On a spider web one day.
They had such enormous fun,
They asked another dinosaur to come.

Three…
Four…
Five…
The end.

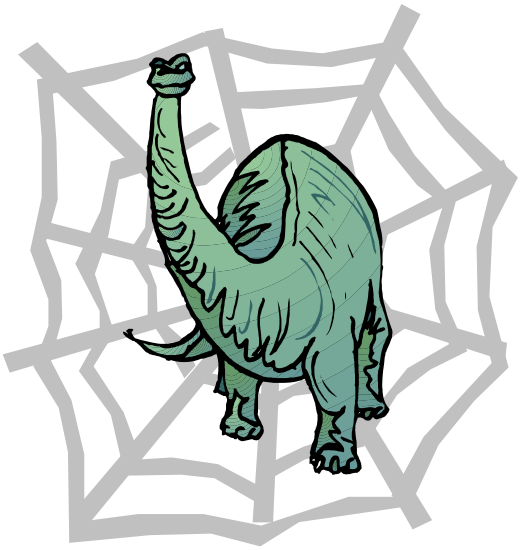

-Fingerplays and Action Rhymes-

LOS DINOSAURIOS
The Dinosaurs

The dinosaurs lived long ago	
When life on earth began	
Some were tall.	*Stretch up tall.*
Some were small.	*Crouch down small.*
Some liked water.	*Make swimming movements*
Some liked land.	*Stamp feet*
Pteranodons had leathery wings	*Flap arms*
Apatosaurs had long necks	*Hands on jaw, pretend to stretch neck*
And the meanest dinosaur of all	*Feet apart, hands like claws, scowl and*
Was the Tyrannosaurus Rex!	*growl*

DINOSAURIOS
Dinosaurs

Dinosaurs used to stomp.	*Stamp feet*
They used to roar and moan,	*Roar*
But now they’re quiet	*Finger to lips*
And quite still	
Because they’ve turned to stone.	*Sit down*

DINOSAURIO, DINOSAURIO
Dinosaur, Dinosaur
This activity is loosely based on an old jump rope chant called “Teddy bear, Teddy bear.” Do the activity as is or substitute a specific dinosaur name for the word “dinosaur.”

Dinosaur, Dinosaur, Turn around.	*Turn around twice*
Dinosaur, Dinosaur,	
Touch the ground.	*Bend knees and touch ground*
Dinosaur, Dinosaur,	
Roar Roar Roar!	*Loudly roar, three times*
Dinosaur! Dinosaur!	*Put hands on cheeks, look scared, shriek words. Pretend to slam door shut!*
Shut the door!	

ME GUSTAN LOS DINOSAURIOS
I Like Dinosaus
by Nancy F. Newman. Sung to the tune of, “The Bear Went Over the Mountain.”

I like dinosaurs
With long strong teeth
With very sharp claws
With very long necks and tails
(repeat)
I like the dinosaurs
Gigantic, speedy
Who roar very loudly,
GRRRR!

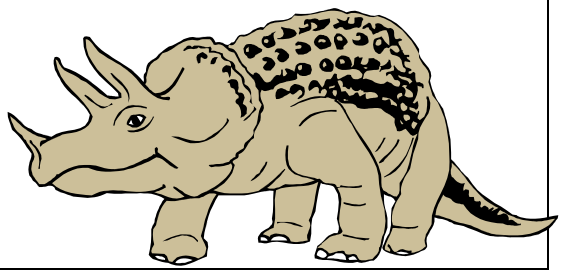

Questions or Suggestions:
Call the Youth Services Dept.
at 360 384-3150

How You Can Help

- Use and return kits promptly so that they are available for others.
- Please check box contents before returning.
- Do not use the book drop. Please return kits inside an open library.